ESPECIFICACIONES TÉCNICAS DE PRODUCTO / PUNCIÓN PROFESIONAL / MENALANCET® PRO 29G

LANCETAS DE BIOSEGURIDAD ESTÉRILES DESECHABLES. USO PROFESIONAL

A. MENARINI DIAGNOSTICS

MenaLancet® Pro

MENALANCET® PRO 29G

Lancetas de bioseguridad estériles desechables

Calibre:	29 G (0,33 mm)
Profundidad de punción:	1,5 mm
Media de volumen de muestra obtenida:	Aprox. 5-15 µL
Presentación:	Caja que contiene 200 dispositivos de punción
Código:	42123
Temperatura de almacenamiento:	Temperatura ambiente. De 1 a 30°C

CARACTERÍSTICAS TÉCNICAS MENALANCET® PRO 29G

Diseño:	Lanceta y pinchador integrados en un solo dispositivo Diseño ergonómico, que permite la sujeción y activación del dispositivo con una sola mano Botón de activación superior: Menor fuerza requerida para activar el dispositivo Menor sensación de dolor para el paciente Aguja con punta siliconada y bisel a tres caras, para conseguir el máximo confort en la punción
Composición:	Aguja: acero inoxidable 304 Cuerpo de la lanceta: polipropileno y poliestireno
Látex:	El producto NO contiene látex
Esterilización:	La aguja está esterilizada con radiación Gamma y protegida por un capuchón hasta el momento de la punción
Usos indicados:	Análisis de glucosa
Tipos de pacientes:	Pediatría Geriatría

BIOSEGURIDAD

Punción profesional sin riesgo para el usuario:

Monouso: El dispositivo es monouso, totalmente desechable una vez realizada la punción

Sistema retracción de aguja: Una vez realizada la punción, la aguja queda en el interior del dispositivo para evitar cualquier punción accidental

No recargable: No es posible recargar el dispositivo para una reutilización

Seguro: Incorpora un sistema que evita la activación involuntaria del dispositivo

MODO DE USO

Punción sencilla en sólo 2 pasos:

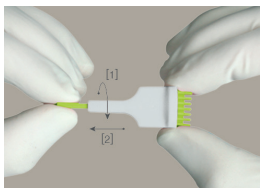

Paso 1:
Gire la tapa protectora de la lanceta y retírela

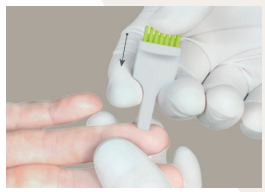

Paso 2:
Coloque la lanceta en la zona de punción y presione el botón a fin de activar el dispositivo

Requisitos Legales
Directiva 93/42/CE y 2007/47/EC para Productos Sanitarios. Real Decreto 1591/2009 para Productos Sanitarios. Clasificación IIa

Distribuido por: A. MENARINI DIAGNOSTICS | Fabricante: HTL-Strefa S.A.

A.MENARINI diagnostics

Avda. del Maresme, 120 - 08918 Badalona (Barcelona)
Tel. Atención al Cliente: 900 301 33 / 93 507 10 44
www.solucionesparaladiabetes.com

Ver.1 - 02/2014 P1611/6